

PROGETTO CALIPSO

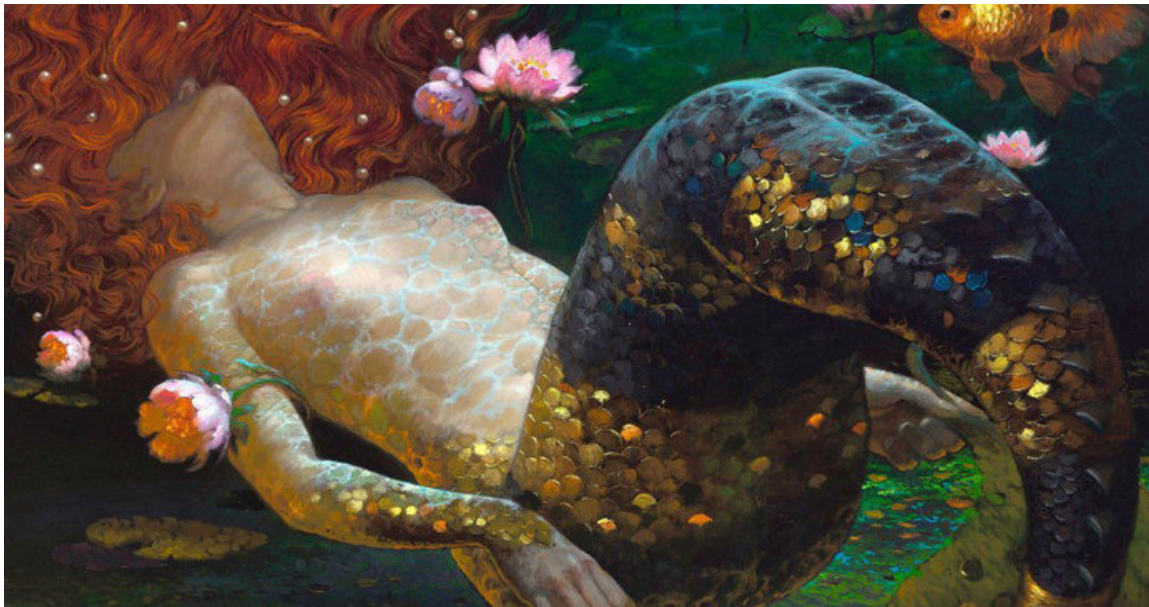

U.O. Ginecologia e Ostetricia

CORSO FORMATIVO DI MEDICINA RIGENERATIVA IN GINECOLOGIA

RICONOSCIUTO CORSO REGIONALE SIMCRI LOMBARDIA

Venerdì 25 e sabato 26 novembre 2022

AULA 1 (1° Piano)

Parco Scientifico Didattico E. Menni
c/o Fondazione Poliambulanza
Via Don Pinzoni, Brescia

Sistema Sanitario  Regione
Lombardia

Con il Patrocinio di:

 ORDINE
MEDICI CHIRURGI
E ODONTOIATRI
DELLA PROVINCIA
DI BRESCIA

 SIMCRI

PREMESSA

La medicina non è solo una questione biologica, ma anche culturale ed antropologica. Oggi consideriamo l'invecchiamento come malattia endemica.

Si credeva in passato che non possedessimo organi con capacità di rigenerazione. Nella nostra vita subiamo ferite dalle quali guariamo spontaneamente, spesso senza renderci conto. Il processo comporta il reclutamento e la proliferazione di cellule in grado di ripristinare i tessuti e talvolta gli organi nella loro forma e funzione originaria. Queste cellule conservano una memoria collettiva del complesso processo di sviluppo mediante il quale il tessuto è stato inizialmente costruito.

Fino a poco tempo fa si presumeva che popolazioni di cellule progenitrici indifferenziate ed auto-rinnovanti contribuissero esclusivamente alla rigenerazione del solo organo in cui risiedevano. Oggi sappiamo che possiamo intervenire e sfruttare questi meccanismi.

Quando possibile, questi nuovi approcci terapeutici dovrebbero limitarsi a stimolare e sostenere le capacità proprie di guarigione dell'organismo umano includendo, senza limitazioni, l'uso di molecole solubili, terapie geniche, terapie basate sull'uso di cellule staminali e/o progenitrici, ingegneria tissutale e riprogrammazione cellulare e/o tissutale. Da qui nasce l'esigenza di sfruttare questi meccanismi e di potenziarli con una nuova branca della Medicina.

La Medicina e la Chirurgia Rigenerativa sono un settore interdisciplinare di ricerche ed applicazioni cliniche focalizzate prevalentemente alla prospettiva di riparare, sostituire e/o rigenerare cellule, tessuti e/o organi al fine di ripristinare alcune funzioni anatomiche, fisiologiche e biochimiche deteriorate per cause differenti, come difetti congeniti, malattie, traumi ed invecchiamento.

La medicina rigenerativa, potendo guarire/prevenire le patologie croniche, potrà rappresentare nel prossimo futuro l'ago della bilancia che permetterà agli Stati di poter sostenere i costi socio-sanitari legati all'inarrestabile aumento della vita media della popolazione.

Perché Calipso?

Calipso dea del mare, regina di Ogygia, antichissimo centro del mondo, luogo irraggiungibile e misterioso, soffuso di bellezza e magia. Ogygia è centro inaccessibile del mare, centro dove "tutto è malakòs: fluido, femminile, fecondo".

La bella dea vive terribilmente sola, proprio perché sta nel centro del mare, e ne è la regina, ne governa il cuore e possiede la scienza del centro, che si impara al di fuori del tempo. Esperta di arte profetica, la dea conosce lo Stige, che produce l'ambrosia, la sostanza che rende immortali. Incantevole, seducente, immortale, ammaliatrice, Calipso inganna Ulisse senza artifici magici solo con la lusinga, l'erotismo e la dolcezza, lo trattiene con sé per sette anni offrendogli amore ed immortalità, che lui rifiuta desideroso di tornare ad Itaca (Omero Odissea VI secolo a.C.).

Calipso unisce nel suo nome e nella sua storia la femminilità, la conoscenza, l'umanità e lo spirito rigenerativo; filo conduttore del nostro corso.

OBIETTIVI FORMATIVI

Il corso si prefigge i seguenti obiettivi:

- Fornire conoscenze relative alle patologie ginecologiche che possono giovare della medicina rigenerativa
- Fornire conoscenze relative alla gestione del paziente nella pratica clinica
- Valorizzare la professionalità dei partecipanti
- Incrementare l'efficacia della presa in carico della medicina rigenerativa
- Sviluppare logiche di rete e integrazione professionale

METODOLOGIA

Lezioni interattive, discussione e case-report e visione di video.

DESTINATARI (n° 18 partecipanti)

Evento accreditato ECM per le seguenti professioni:

Ginecologi-Ostetrici, Oncologi, Dermatologi, Medici di Medicina Generale, Psicologi, Ostetriche, Infermieri, Biologi.

PROGRAMMA

1° INCONTRO: VENERDÌ 25 NOVEMBRE 2022

Moderatore: *Dr. Federico Quaglia*

08.30 Registrazione partecipanti

Introduzione ai lavori

*Renato Brighenti, Manuela Lomini, Federico Quaglia,
Ornella Parolini, Antonietta Silini*

09.00 Anatomia dei genitali femminili, cambiamenti e la normalità, il microbiota

Manuela Lomini

10.00 Tecniche di medicina rigenerativa applicabili alla ginecologia: Laser terapia

Manuela Lomini

11.00 *Coffe Break*

11.15 Calipso e la sindrome genito urinaria, Cenni Storici

Manuela Lomini

12.15 Rigenerare con la natura

Carolina Pellegrini

13.15 *Light Lunch*

14.00 Rigenerare con la farmacopea classica.

- Raccomandazioni sulla terapia ormonale sostitutiva in menopausa
- Sindrome genitourinaria della menopausa: terapie con estrogeni, testosterone, DHEA, ospemifene

Maria Peroni

15.00 Rigenerare il desiderio

Anna Catalano

16.00 *Coffe Break*

16.15 Tecniche di medicina rigenerativa applicabili alla ginecologia La cute e la sua fisiologia, lipofilling, filler, biorivitalizzanti

Manuela Lomini

17.15 Discussione e laboratorio riflessivo

18.15 Chiusura dei lavori

2° INCONTRO: SABATO 26 NOVEMBRE 2022

Moderatore: *Dr. Federico Quaglia*

08.30 Registrazione partecipanti

08:45 Rigenerare la funzione urinaria: uroginecologia, dalle tecniche classiche a quelle rigenerative. Focus sulle cistiti ricorrenti

Marcello Caria, Sonia Cozzolino

10.15 Tecniche di medicina rigenerativa applicabili alla ginecologia: carbossiterapia , prp , lichen sclero atrofico, psoriasi , vitiligo vulvare

Manuela Lomini

11.00 *Coffe Break*

11.15 Etica ed estetica del rigenerare in ginecologia

Manuela Lomini

12.00 Take home message

Marcello Caria, Anna Catalano, Sonia Cozzolino, Manuela Lomini, Carolina Pellegrini, Maria Peroni

13.15 Valutazione dell'apprendimento e compilazione questionario di gradimento

CREDITI ECM

Il progetto formativo prevede n° **12,30 ore** formative.

In conformità alla D.G.R. n. 18429 del 23-12-2021, sono stati preassegnati n. **15,6 crediti ECM**.

L'attestato crediti sarà rilasciato solo ed esclusivamente a coloro che: parteciperanno al **80%** delle ore totali, avranno esito positivo nella valutazione dell'apprendimento e compiranno il questionario di gradimento.

L'obiettivo nazionale individuato ai fini ECM è: Implementazione della cultura e della sicurezza in materia di donazione trapianto. Obiettivi formativi-tecnico-professionali. **COMPETENZE TECNICO_SPECIALISTICHE**. Tematica regionale: **NON PREVISTA**.

MODALITÀ DI ISCRIZIONE E QUOTA DI PARTECIPAZIONE

Per tutti i partecipanti esterni:

L'iscrizione e il versamento della quota di partecipazione sono da effettuarsi sul sito di Fondazione Poliambulanza www.poliambulanza.it, nella sezione **CONSULENZA E FORMAZIONE/CATALOGO EVENTI FORMATIVI**, previa registrazione/accesso a **LOGIN**.

La quota di partecipazione è comprensiva di iscrizione coffe break e lunch, esente IVA ai sensi dell'art. 10, comma 1, numero 20 DPR 633/72 e successive modificazioni, è di **150,00** ed è così suddivisa:

- Quota di iscrizione (non rimborsabile): 50,00 euro da versare all'atto dell'iscrizione
- Quota di partecipazione: 100,00 euro da versare entro 40 giorni dall'inizio del corso.

L'eventuale disdetta di partecipazione all'evento dovrà essere comunicata in forma scritta alla segreteria organizzativa entro e non oltre il 15° giorno antecedente la data di inizio evento.

Trascorso tale termine non sarà possibile richiedere la restituzione della quota di partecipazione versata.

In caso di annullamento dell'evento da parte di Fondazione Poliambulanza, la quota di adesione verrà rimborsata integralmente.

Nel link di seguito riportato troverete indicazioni utili relative anche agli alberghi convenzionati con il nostro ospedale: <https://www.poliambulanza.it/carta-ospitalita>

RESPONSABILE SCIENTIFICO

Manuela *LOMINI*

MODERATORI E DOCENTI

Renato BRIGHENTI

Medico Collaboratore
Area Salute della Donna e Materno-Infantile
UO di Ostetricia e Ginecologia
Fondazione Poliambulanza - Istituto Ospedaliero Brescia

Marcello CARIA

Dirigente Medico
Area Salute della Donna e Materno-Infantile
UO di Ostetricia e Ginecologia
Fondazione Poliambulanza - Istituto Ospedaliero Brescia

Anna CATALANO

Dirigente Medico
Area Salute della Donna e Materno-Infantile
UO di Ostetricia e Ginecologia
Fondazione Poliambulanza - Istituto Ospedaliero Brescia

Sonia COZZOLINO

Dirigente Medico
Area Salute della Donna e Materno-Infantile
UO di Ostetricia e Ginecologia
Fondazione Poliambulanza - Istituto Ospedaliero Brescia

Manuela LOMINI

Dirigente Medico
Area Salute della Donna e Materno-Infantile
UO di Ostetricia e Ginecologia
Fondazione Poliambulanza - Istituto Ospedaliero Brescia

Ornella PAROLINI

Direttore Centro di Ricerca E. Menni
Fondazione Poliambulanza - Istituto Ospedaliero Brescia

Carolina PELLEGRINI

Dirigente Medico
Area Salute della Donna e Materno-Infantile
UO di Ostetricia e Ginecologia
Fondazione Poliambulanza - Istituto Ospedaliero Brescia

Maria PERONI

Dirigente Medico
Area Salute della Donna e Materno-Infantile
UO di Ostetricia e Ginecologia
Fondazione Poliambulanza - Istituto Ospedaliero Brescia

Federico QUAGLIA

Responsabile UO Ostetricia Ginecologia
Area Salute della Donna e Materno-Infantile
Fondazione Poliambulanza - Istituto Ospedaliero Brescia

Antonietta SILINI

Coordinatore della Ricerca Centro di Ricerca E. Menni
Fondazione Poliambulanza - Istituto Ospedaliero Brescia



Provider ECM RL 2186
Accreditato da Regione Lombardia per la Formazione Professionale
1107 - sez. B
Responsabile: Sabrina Maioli

Staff: Xelene Fante Mariaelena Le Rose, Patrizia Molinelli, Rezzaghi Francesca
Fondazione Poliambulanza
Parco Scientifico-Didattico "E. Menni"
Via Bissolati 57 - 25124 Brescia
Tel. 030/3515764
E-mail: formazione@poliambulanza.it

