EMANGIOMA INFANTILE:

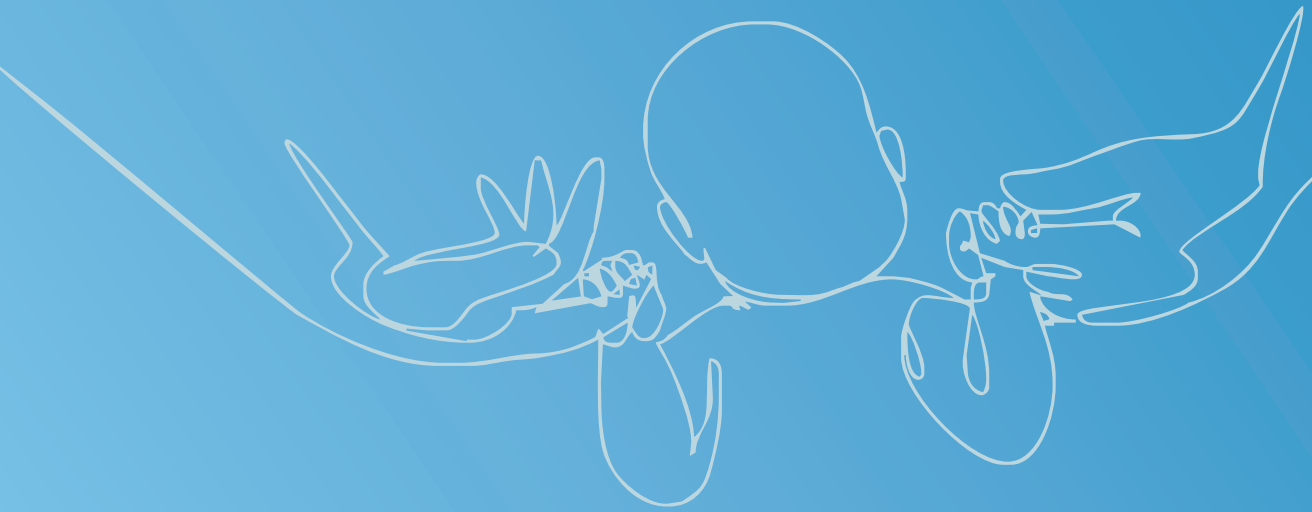

sinergia pediatra e dermatologo
cosa fare, quando fare

LIVEWEBINAR

14 dicembre 2022

ore 17.30 - 19.00

Responsabili Scientifici e Relatori:
Dott.ssa Maria Eleonora Basso, Dott.ssa Elisa Zavattaro

EMANGIOMA INFANTILE:

sinergia pediatra e dermatologo
cosa fare, quando fare

LIVEWEBINAR

Evento n. 6273-366346
MEDICO CHIRURGO
(Dermatologia, Pediatria, Pediatri di Libera Scelta)
Crediti ECM assegnati: 1,5

Obiettivo formativo:
Documentazione clinica. Percorsi clinico-assistenziali diagnostici e riabilitativi, profili di assistenza - profili di cura

Partecipazione gratuita

Provider ECM
OCM Formazione srl
Via Alfieri 22 10121 Torino
fad@ocmformazione.com

OCM FORMAZIONE

L'obiettivo del corso è quello di individuare nella scala IHReS uno strumento agile e utile che consenta al pediatra di assimilare parametri semplici e intuitivi al fine di effettuare un invio precoce e corretto dei pazienti affetti da emangiomi infantili al fine di consentire un arruolamento terapeutico che comporti meno sequele possibili. Si approfondiranno inoltre alcuni aspetti di diagnosi differenziali e della gestione terapeutica a domicilio.

La patologia dermatologica congenita e gli emangiomi in particolare rappresentano un aspetto assistenziale molto rilevante in quanto comportano competenze pluriprofessionali, aggiornamenti terapeutici costanti e un corretto counseling famigliare.
Incontri periodici fra dermatologi e pediatri consentono scambi di esperienze cliniche e condivisioni di percorsi diagnostico-terapeutici.

17:30 Presentazione del corso
M. E. Basso, E. Zavattaro

17:45 Emangioma infantile: diagnosi ed inquadramento clinico
M. E. Basso, E. Zavattaro

18:15 Scala IHReS, uno strumento agile e pratico: applicazione nella pratica clinica
M. E. Basso, E. Zavattaro

18:45 Discussione
M. E. Basso, E. Zavattaro

19:00 Conclusioni

Con la sponsorizzazione non condizionante di

Pierre Fabre
Italia

Per iscriversi al corso, cliccare qui: