

## DOCENTI

**Dott. sa Laura Avanzino** Professore Associato  
Università di Genova – Neurologa

**Dott.sa Susanna Mezzarobba:** Ricercatrice  
Università di Genova - Fisioterapista

**Dott.sa Elisa Pelosin** Professore Associato  
Università di Genova – Fisioterapista

## MODERATORE

**Dott.sa Patrizia Crippa Responsabile**  
Dipartimento neuro fisiatico Casa di Cura Domus  
Salutis

**Dott. Luciano Bissolotti** Responsabile Servizio  
Recupero e Rieducazione Funzionale

**Dott. Michele Gennuso** Responsabile  
riabilitazione specialistica Casa DI Cura Ancelle

**Dott.sa Paola Aloisio** Dipartimento neuro  
geriatrico Casa di Cura Domus Salutis

## RESPONSABILE SCIENTIFICO

**Dott.sa Patrizia Crippa** Responsabile  
Dipartimento neuro fisiatico Casa di Cura Domus  
Salutis

## DESTINATARI:

Medici, fisioterapisti, infermieri

**ID EVENTO:** 178725.1

## MODALITA' D'ISCRIZIONE:

Iscrizioni secondo procedure interne iscrizione  
on-line:

<https://forms.gle/YQ9SuhvZgopdFy6YA>

Restare in attesa di conferma da parte  
dell'area formazione.

## INQUADRA E ISCRIVITI



## QUOTA DI ISCRIZIONE:

**270 €** da versare all'atto dell'iscrizione.  
Il presente versamento non è rimborsabile

**CON IL PATROCINIO:** ORDINE DEI MEDICI  
BRESCIA



## CREDITI ECM:

Il progetto formativo (formazione residenziale  
classica) prevede n. **12** ore formative.

Rilascerà **15,6** Crediti ECM in conformità alla  
D.G.R. n. 18429 del 23-12-2021.

L'attestato crediti sarà rilasciato solo ed  
esclusivamente a coloro che: parteciperanno al  
100% delle ore totali; avranno esito positivo  
nella valutazione dell'apprendimento e  
compileranno il questionario di gradimento.

## SEGRETERIA ORGANIZZATIVA

Area Formazione  
Fondazione Teresa Camplani (2026)  
c/o Casa di Cura Domus Salutis  
Via Lazzaretto, 3 – 25123 Brescia  
Tel. 030.3709438

E-mail: [areaformazione@ancelle.it](mailto:areaformazione@ancelle.it)

Sito: [www.ufficioformazione.it](http://www.ufficioformazione.it)



## **LA CREAZIONE DEL PERCORSO RIABILITATIVO NEL PAZIENTE CON MALATTIA DI PARKINSON: DALLA NEUROFISIOLOGIA ALLA PRATICA CLINICA**

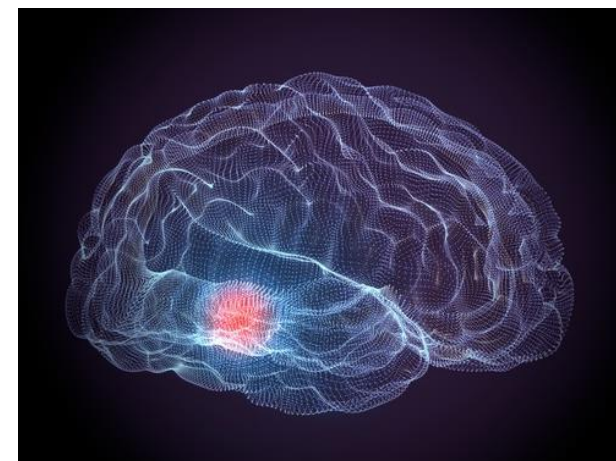

## **10 e 11 Marzo 2023**

**Sede**

**Sala Conferenze**

**Casa di Cura Domus Salutis  
Via Lazzaretto, 3 – 25123 Brescia**

Sistema Sanitario  Regione  
Lombardia

**ModSDF24.06**

## RAZIONALE

Esiste un forte razionale a favore dell'intervento riabilitativo nella malattia di Parkinson. Le terapie farmacologiche e chirurgiche, ad oggi disponibili, sono in grado di compensare efficacemente i principali sintomi motori solo per alcuni anni, ma la risposta terapeutica tende a declinare nel tempo o ad associarsi a complicanze motorie (fluttuazioni e/o discinesie). Per queste ragioni, negli ultimi anni, è fortemente cresciuto l'interesse verso la terapia riabilitativa, vista come parte essenziale ed integrante del trattamento medico-chirurgico, con lo scopo di prevenire o ridurre le complicanze secondarie alla ridotta mobilità e di ottimizzare le residue capacità funzionali dei pazienti attraverso l'apprendimento di nuove strategie comportamentali. Le evidenze scientifiche documentano che l'intervento riabilitativo, se specifico e mirato, ha effetti positivi nel migliorare la performance motoria, le attività della vita quotidiana e la qualità della vita nei pazienti affetti da questa malattia. In questi ultimi anni l'interesse crescente in tale ambito ha portato alla creazione di Linee guida specificatamente rivolte ai fisioterapisti, che hanno favorito una crescita importante nel percorso di assistenza dei pazienti

## OBIETTIVI FORMATIVI

Il Corso si propone di implementare le conoscenze in materia di:

- Principi e nuove prospettive dell'intervento riabilitativo della Malattia di Parkinson;
- Strumenti di valutazione dell'outcome e dell'efficacia del trattamento riabilitativo
- Progettazione e realizzazione dell'intervento

## PROGRAMMA DEL CORSO

### **Venerdì 10 Marzo 2023**

**ore 13.00 – 13.30** Presentazione Corso

**ore 13.30 – 14.15** La malattia di Parkinson: dalla clinica alla terapia farmacologica

**ore 14.15 – 15.00** Fisiopatologia della malattia di Parkinson: aspetti di interesse riabilitativo

**ore 15.00 – 15.30** Il razionale dell'intervento riabilitativo

**ore 15.30 – 16.30** Approccio riabilitativo: modalità e tipologia di intervento nelle diverse fasi di malattia

**ore 16.30 – 17.00** Neuroplasticità e fisioterapia: nuove evidenze scientifiche

**ore 17.00 – 17.45** Parte pratica: Valutazione funzionale del cammino

**ore 17.45 – 18.30** Parte pratica: Valutazione funzionale dell'equilibrio

### **Sabato 11 Marzo 2023**

**ore 9.00 – 9.45** Fisiopatologia della malattia di Parkinson: il freezing del cammino

**ore 9.45 – 10.30** Parte pratica: Valutazione funzionale del freezing

**ore 10.30 – 11.30** Parte pratica: Valutazione delle cadute Pelosin

**ore 11.30 – 12.15** Approcci riabilitativi: parte 1

**ore 12.15 – 13.00** Approcci riabilitativi: parte 2

**ore 14.00 – 15.00** Discussione casi clinici: Presentazione di video di pazienti e analisi guidata

**ore 15.00 – 16.00** Discussione casi clinici: Presentazione di video di pazienti e analisi guidata

**ore 16.00 – 16.15** Conclusioni del corso

**ore 16.15 – 16.30** Valutazione ECM

## SUDDIVISIONI EDIZIONI

**Brescia: Venerdì 10 Marzo 2023** Dalle 13 alle 18.30

**Brescia: Sabato 11 Marzo 2023** Dalle 9.00 alle 16.30

## VERIFICA FINALE

Al termine del corso sono previsti questionario di apprendimento e customer satisfaction

## METODOLOGIA:

Residenziale, Analisi di Casi

## OBIETTIVO NAZIONALE:

CONTENUTI TECNICO-PROFESSIONALI (CONOSCENZE E COMPETENZE) SPECIFICI DI CIASCUNA PROFESSIONE, DI CIASCUNA SPECIALIZZAZIONE E DI CIASCUNA ATTIVITÀ ULTRASPECIALISTICA. MALATTIE RARE (18)